



digitalfacerradiologia  
 www.digitalface.com.br

(41) **3527-8363**  
 (41) **99917-6834**

Atendimento de Seg. a Sex. das 8h às 18h - Sábado das 8h30min às 12h30min  
 Rua Fernando Amaro, 662 - Alto da XV - Curitiba - PR

\*Valores confirmados com apresentação da requisição.

Enviar Requisições

**Indispensável a apresentação do RG (Doc. Identidade)**

Nome do Paciente: \_\_\_\_\_

E-mail: \_\_\_\_\_ Tel: ( ) \_\_\_\_\_

Indicação Dr.(a): \_\_\_\_\_ CRO: \_\_\_\_\_

E-mail: \_\_\_\_\_ Tel: ( ) \_\_\_\_\_

**Tomografia Computadorizada por Feixes Cônicos**

- T.C. 1 a 2 Elementos (no mesmo arco) \_\_\_\_\_
- T.C. Hemi-Arcada \_\_\_\_\_
- T.C. Maxila Total
- T.C. Maxila Total + Zigomático
- T.C. Mandíbula Total
- T.C. Mandíbula Total + Ramo
- T.C. ATM  1 Posição  2 Posições

**Formas de envio da Tomografia**

- Impresso
- Digital
- Dental Slice
- DICOM
- VIEWER
- Cirurgia Guiada

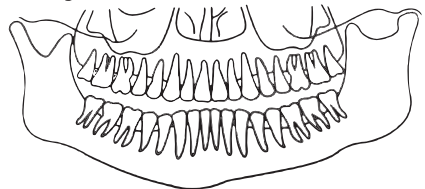

Motivo do Exame: \_\_\_\_\_

\_\_\_\_\_

**Exames Extrabucais**

- Panorâmica Express (Entregue na hora sem laudo)
- Panorâmica Normal (2 dias úteis com laudo)
- Panorâmica para Implante  Traçado para Implante (com 25% de magnificação constante)
- Telerradiografia Perfil
- Telerradiografia Frontal PA
- Mão e Punho (Carpal)  Idade Óssea  Curva de Crescimento
- ATM (2 posições)

**Exames Intrabucais**

- Levantamento Periapical Completo
- Periapicais dentes assinalados:
- Interproximal (bitewing)  Molares  D  E
- Oclusais  Maxila  Pré-molares  D  E
- Mandíbula
- Técnica de Localização: \_\_\_\_\_

|    |    |    |    |    |    |    |    |    |    |    |    |    |    |    |    |
|----|----|----|----|----|----|----|----|----|----|----|----|----|----|----|----|
| 18 | 17 | 16 | 15 | 14 | 13 | 12 | 11 | 21 | 22 | 23 | 24 | 25 | 26 | 27 | 28 |
| 48 | 47 | 46 | 45 | 44 | 43 | 42 | 41 | 31 | 32 | 33 | 34 | 35 | 36 | 37 | 38 |

|    |    |    |    |    |    |    |    |    |    |
|----|----|----|----|----|----|----|----|----|----|
| 55 | 54 | 53 | 52 | 51 | 61 | 62 | 63 | 64 | 65 |
| 85 | 84 | 83 | 82 | 81 | 71 | 72 | 73 | 74 | 75 |

## Documentações Jejum de 2 horas para Documentações Ortodônticas

- Doc. Implante: panorâmica, Levantamento Periapical, 8 fotos, traçado e modelo
- Doc. Digital sem impressão: panorâmica, tele, traçado, 6 fotos e modelo digital
- Doc. Ortodontica básica: panorâmica, tele, traçado,  6 a  8 fotos, modelo
- Doc. Tomográfica: tomografia de face, Cefalometria 3D, 8 fotos, modelo digital
- Doc. Alinhadores ortodônticos: panorâmica, tele, traçado, 8 fotos e scaneamento
  - Invisalign  Clear Correct  Outros

### Modelos

- Gesso  Estudo  Trabalho
- Modelo Digital
- Scaneamento Intra-Bucal

### Traçado

- USP  Ricketts
- Steiner  Tweed
- Mc Namara  Petrovic/ Lavergne
- Outro: \_\_\_\_\_

## Fluxo Digital



### PASSO 1

Escolha as imagens que vamos capturar de seus pacientes na Digital Face

- Tomografia
  - Maxila  Mandíbula
- Somente DICOM
- Template c/ laudo
- Escaneamento intraoral (STL)
- Tomo Guia Cirúrgico (Tomo + STL - s/ laudos/ templates)



Passo a passo do Fluxo Digital



### PASSO 2

Escolha a melhor solução de planejamento

- Implante
  - Unitário
  - Parcial (2 e 6 implantes)
  - Total (4 a 8 implantes)
  - Outro: \_\_\_\_\_
- Ortodontia
- Outro \_\_\_\_\_



### PASSO 3

Digital Face encaminha arquivos para planejamento na empresa escolhida

- Sim  Não

Qual: \_\_\_\_\_



### PASSO 4

Resultado do Exame

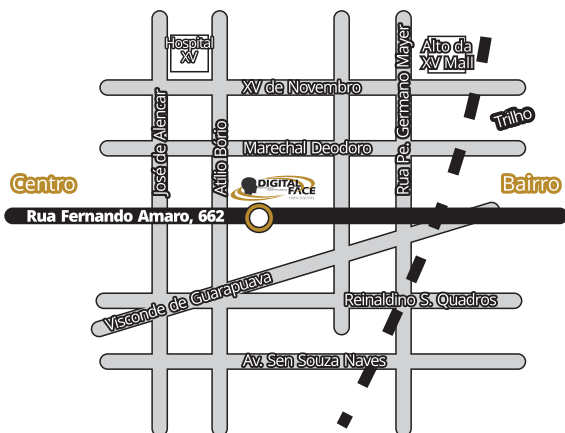

Convênios

Tempo Dental (Gama Odonto, Odonto Empresa), Rede Unna (Bradesco, Odontoprev, Privian), Banco Central, Interodonto, Sanepar, Porto Seguro, Copel, Uniodonto, Dental Uni.